

**Postup při podání přihlášky  
do výběrového řízení  
o dotace z rozpočtu SMO  
na rok 2013**

**OSTRAVA!!!**

# Zde naleznete rady a doporučení při podání přihlášky do výběrového řízení pro poskytnutí účelové dotace z rozpočtu statutárního města Ostravy

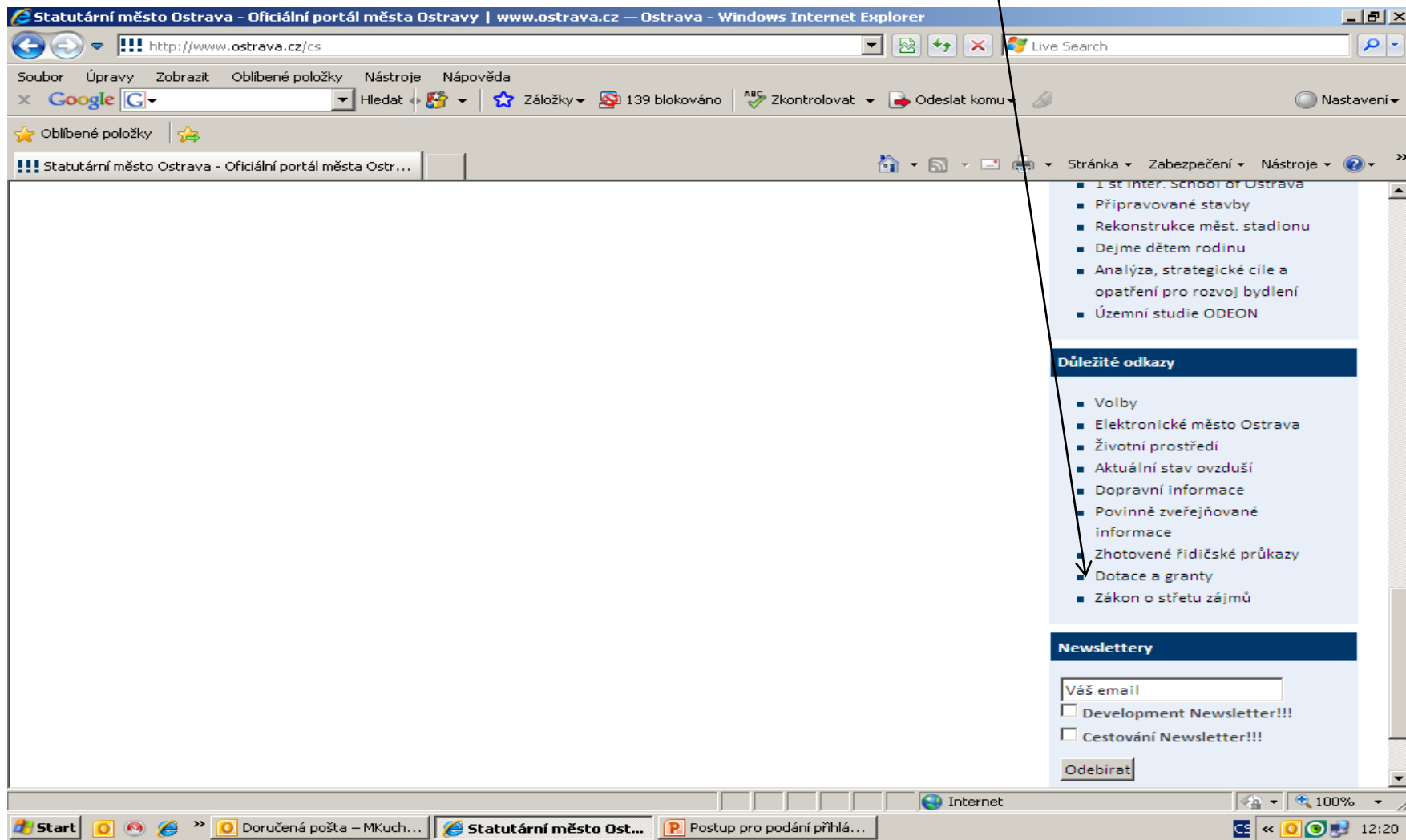

- 1. st. Inter. School of Ostrava
- Připravované stavby
- Rekonstrukce měst. stadionu
- Dejme dětem rodinu
- Analýza, strategické cíle a opatření pro rozvoj bydlení
- Územní studie ODEON

**Důležité odkazy**

- Volby
- Elektronické město Ostrava
- Životní prostředí
- Aktuální stav ovzduší
- Dopravní informace
- Povinně zveřejňované informace
- Zhotovené řidičské průkazy
- Dotace a granty**
- Zákon o střetu zájmů

**Newslettery**

Váš email:

Development Newsletter!!!

Cestování Newsletter!!!

Odebírat

Vyberete oblast

**OSTRAVA!!!**  
Statutární město Ostrava  
oficiální portál města

Kontaktní centrum  
844 12 13 14

Kontakty »

Zadejte dotaz

Úvod O Ostravě **Úřad** Podnikatel/Investor Turista

Nacházíte se zde: Úvod > Úřad > Hledám informace > Dotace

**Dotace**

- Útvar hlavního architekta
- Školství**
- Tělovýchova a sport
- Vrcholový sport
- Volný čas
- Handicapovaní včetně dětí a mládeže
- Sociální péče

**Úřad**

- Město a jeho orgány
- Úřední deska
- Magistrát
- Kontakty
- Hledám informace
- Hlavní témata
- Aktuální informace
- Dotace**
- Výstavba, rekonstrukce
- Povinně zveřejňované informace

http://www.ostlava.cz/cs/urad/hledam-informace/dotace/skolstvi

Start Doručená pošta – MKuch... Dotace – Ostrava - W... Postup pro podání přihlá... 12:25

Na této stránce najdete všechny potřebné informace, týkající se dotačního řízení (zásady, formulář přihlášky, povinnou přílohu, odkaz na program 602XML Filler, odkaz na manuál k programu, kontaktní údaje pro metodickou a technickou podporu).

**OSTRAVA!!!**  
Statutární město Ostrava  
oficiální portál města

Kontaktní centrum  
844 12 13 14

Kontakty »

Zadejte dotaz

Úvod O Ostravě **Úřad** Podnikatel/Investor Turista

Nacházíte se zde: Úvod > Úřad > Magistrát > Odbory magistrátu > Odbor sociálních věcí, školství, sportu a volnočasových aktivit > Oddělení školství, sportu a volnočasových aktivit > Dotace > Školství

### Školství

Výběrové řízení na poskytnutí dotací pro oblast školství

Statutární město Ostrava vyhlašuje na základě usnesení zastupitelstva města výběrové řízení pro poskytnutí dotace / grantu z rozpočtu statutárního města Ostravy pro rok 2013 v oblasti školství:

- [Zásady pro poskytnutí dotace \(pdf, 220.1 kB\)](#)
- [Přihláška \(fo, 162.2 kB\)](#)
- [Povinná příloha - Rozpočet projektu \(MS Excel \(xls, 27.0 kB\)\)](#)
- [Povinná příloha - Čestné prohlášení o podpoře de minimis \(doc, 63.5 kB\)](#)

Odkaz ke stažení a nainstalování programu 602XML Filler

- [https://www.602.cz/download/602xml/WIN/software602\\_form\\_filler.exe](https://www.602.cz/download/602xml/WIN/software602_form_filler.exe)

Manuál k programu 602 XML Filler

- [http://www.602.cz/602xml\\_filler/dokumentace](http://www.602.cz/602xml_filler/dokumentace)

Postup pro podání přihlášky (pdf, 2.7 MB)

Start | Doručená pošta – MKuch... | Školství — Ostrava - ... | Postup pro podání přihlá... | Internet | 100% | 12:27

Nejdříve je potřeba nainstalovat program **602XML Filler** (ten je potřebný k vyplnění přihlášky).

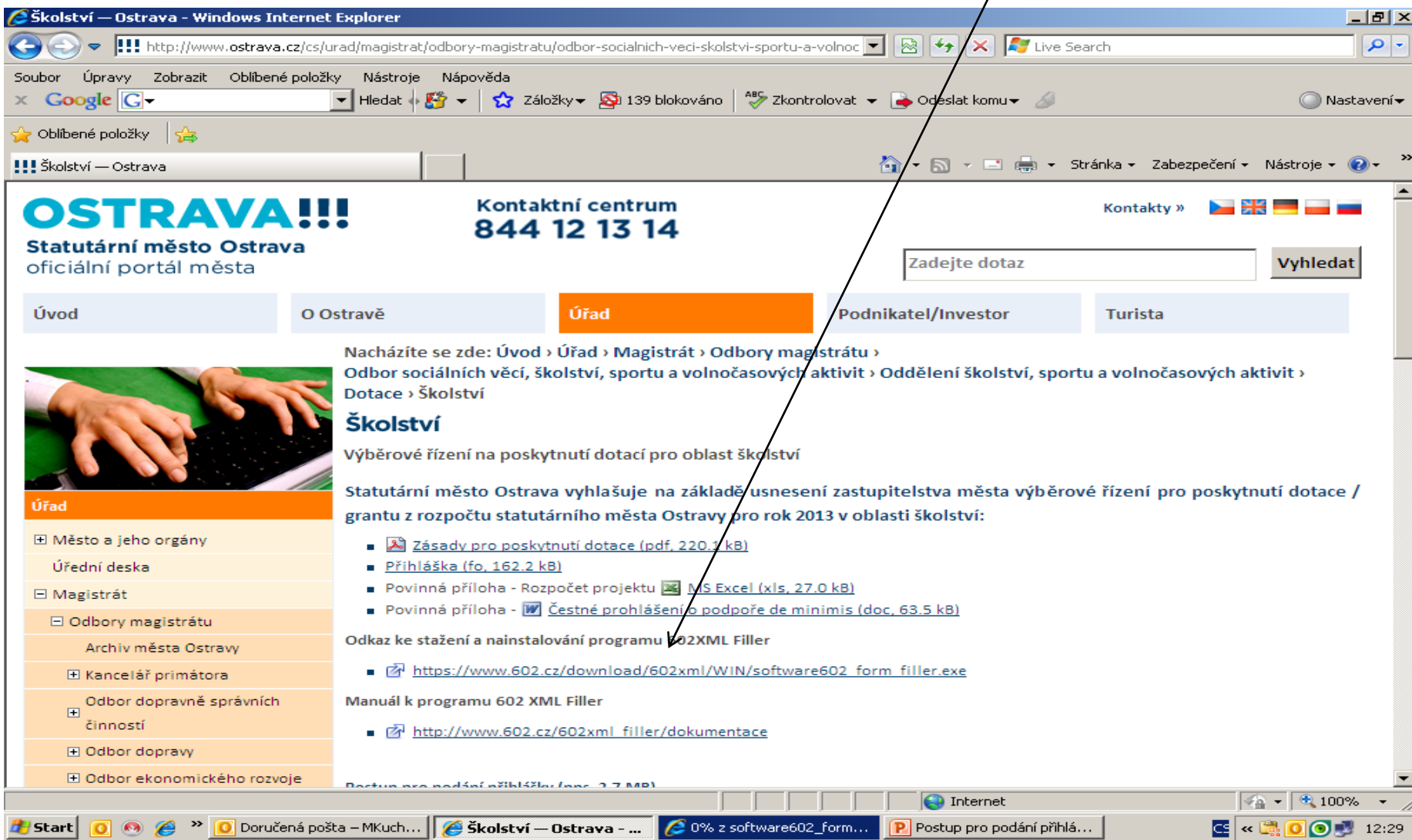

Po kliknutí na odkaz „**Přihláška – formulář ke stažení**“ se Vám objeví následující nabídka. Kliknete na **Uložit**.

Zvolíte místo, kam si formulář uložíte.

Po vyhledání přihlášky v příslušném adresáři si ji můžete **otevřít** a začít vyplňovat.

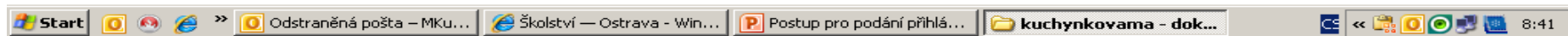
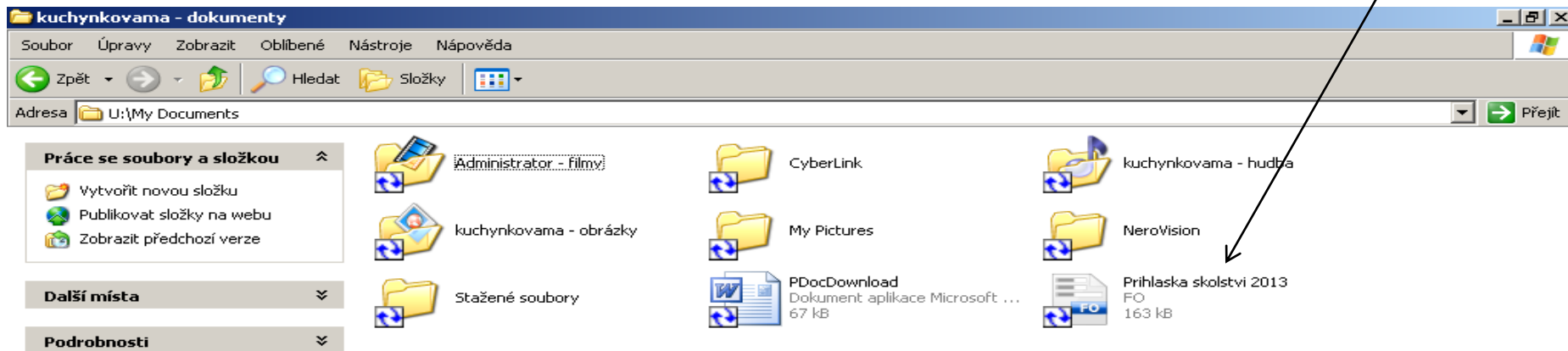

V současné chvíli máte otevřený formulář přihlášky.  
Nyní ji můžete začít vyplňovat. Je potřeba vyplnit  
všechny položky.

Statutární město Ostrava  
magistrát

**Přihláška na poskytnutí účelové dotace z rozpočtu  
statutárního města Ostravy**

Oblast školství

Období(rok):	<input type="text"/>	Účelová dotace:	Ne	Okruh:	<input type="text"/>
Kód a název projektu:	<input type="text"/>				
Kód a název projektu obsahující povinné přílohy:	<input type="text"/>				

**Informace o žadateli**

Právní forma žadatele:	<input type="text"/>
<b>Vyberte právní formu žadatele.</b>	

**Bankovní údaje**

Číslo účtu/kód banky:	<input type="text"/>	/	<input type="text"/>	Název banky:	<input type="text"/>
-----------------------	----------------------	---	----------------------	--------------	----------------------

**Zpracovatel projektu**

Jméno a příjmení:	<input type="text"/>				
Funkce/pracovní zařazení:	<input type="text"/>				
Adresa:	<input type="text"/>				
Telefonní číslo:	<input type="text"/>	Mobil:	<input type="text"/>	<input type="text"/>	
E-mail:	<input type="text"/>				

**Projektová část**

V případě, že nevyplníte povinnou položku systém vás na to upozorní.

Software602 Form Filler

Příhláška na poskytnutí účelové dotace z rozpočtu statutárního města Ostravy

Oblast školství

Období(rok):  Víceletá dotace: Ne Okruh:

Skupina:

Kód a název projektu:

Kód a název projektu obsahující povinné přílohy:

Právní forma žadatele:

**Vyberte právní formu žadatele**

Bankovní údaje

Číslo účtu/kód banky:  /  Název banky:

Zpracovatel projektu

Jméno a příjmení:

Funkce/pracovní zařazení:

Adresa:

Telefonní číslo:  Mobil:

E-mail:

Projektová část

Název projektu:

Popis projektu:

Cíl projektu:

SKOL\_sign.fo\* x

1 / 2 PŘES Rok poskytnutí dotace

Start Odeslaná pošta ... SKOL\_sign.fo\* - ... Dotace 2012 Microsoft Power ... 14:08

Pokud některou kolonku budete chtít vyplnit v nesprávném formátu systém Vás na to upozorní.

Statutární město Ostrava  
magistrát

**Příhláška na poskytnutí účelové dotace z rozpočtu  
statutárního města Ostravy**

**Oblast školství**

Období(rok):	Víceletá dotac
Kód a název projektu:	
Kód a název projektu obsahující povinné přílohy:	

**Informace o žadateli**

Právní forma žadatele:

**Vyberte právní formu žadatele.**

**Bankovní údaje**

Číslo účtu/kód banky:	/	Název banky:
-----------------------	---	--------------

**Zpracovatel projektu**

Jméno a příjmení:	
Funkce/pracovní zařazení:	
Adresa:	
Telefonní číslo:	Mobil:
E-mail:	

**Software602 Form Filler**

Pokus o vložení nepovoleného znaku.

OK

Příhláška školství.fo\* x

1 / 2 PŘES Rok poskytnutí dotace

Start O Odstraněná pošta – MKu... P Prezence P Postup pro podání přihlá... Příhláška školství.fo\* ... 8:53

Zde vyberete okruh.

Statutární město Ostrava  
magistrát

**Příhláška na poskytnutí účelové dotace z rozpočtu  
statutárního města Ostravy**

Oblast školství

Období(rok): 2013	Víceletá dotace: Ne	Okruh:	
Kód a název projektu:		1. Celoroční a dlouhodobé volnočasové aktivity	
Kód a název projektu		2. Jednorázové volnočasové akce	
Obsahující povinné přílohy:			

*Informace o žadateli*

Právní forma žadatele:

**Vyberte právní formu žadatele.**

*Bankovní údaje*

Číslo účtu/kód banky:

Název banky:

*Zpracovatel projektu*

Jméno a příjmení:

Funkce/pracovní zařazení:

Adresa:

Telefonní číslo:

Mobil:

E-mail:

Zde vyberete právní formu.

**Přihláška na poskytnutí účelové dotace z rozpočtu statutárního města Ostravy**

Oblast školství

Období(rok):		Víceletá dotace:	Ne	Okruh:	
Skupina:					
Kód a název projektu:					
Kód a název projektu obsahující povinné přílohy:					

**Informace o žadateli**

Právní forma žadatele:	<b>Vyberte právní formu</b> Fyzická osoba nepodnikající Fyzická osoba podnikající Právnícká osoba
------------------------	--

**Bankovní údaje**

Číslo účtu/kód banky:		Název banky:	
-----------------------	--	--------------	--

**Zpracovatel projektu**

Jméno a příjmení:			
Funkce/pracovní zařazení:			
Adresa:			
Telefonní číslo:		Mobil:	
E-mail:			

**Projektová část**

Název projektu:			
Popis projektu:			
Cíl projektu:			

SKOL\_sign.fo\* - Software602 Form Filler

1 / 2 PŘES Vyberte právní formu žadatele

Start Odeslaná pošta ... SKOL\_sign.fo\* - ... Dotace 2012 Microsoft Power ... OSTRAVA!!!

Zde nezapomeňte vyplnit kategorii žadatele, podle Vaší právní formy.

Statutární město Ostrava  
magistrát

**Příhláška na poskytnutí účelové dotace z rozpočtu  
statutárního města Ostravy**

Oblast školství

Období(rok):	2013	Víceletá dotace:	Ne	Okruh:	
Kód a název projektu:					
Kód a název projektu obsahující povinné přílohy:					

**Informace o žadateli**

Právní forma žadatele:	Právnícká osoba
Kategorie žadatele:	
Název žadatele:	
Předmět činnosti:	akciová společnost církevní organizace městský obvod nadace, nadační fond obchodní společnost občanské sdružení obecně prospěšná spol. právnícká osoba dle obch. zák. příspěvková organizace jiných zřizovatelů příspěvková organizace města společnost s ručením omezeným školská právnícká osoba školská právnícká osoba zřízená spol. s r.o. vysoká škola
Činnost provádí na základě:	
IC:	
Plátce DPH:	
Ulice:	
Obec:	
Telefonní číslo:	
Mobil:	

# Období realizace se vkládá přes kalendář.

**Informace o žadateli**

Právní forma žadatele:   
**Vyberte právní formu u žadatele.**

**Bankovní údaje**

Číslo účtu/kód banky:  /  Název banky:

**Zpracovatel projektu**

Jméno a příjmení:   
Funkce/pracovní zařazení:   
Adresa:   
Telefonní číslo:  Mobil:   
E-mail:

**Projektová část**

Název projektu:   
Popis projektu:   
Cíl projektu:   
Záměr a způsob realizace:   
Termín od:  Termín do:   
Časový plán a místo realizace:   
Charakteristika a velikost cílové skupiny (počet):   
Počet žáků, dětí, členů do 26 let v subjektu:   
Byl-li projekt nebo jemu podobný realizován v posledních 3 letech, uveďte kdy a v jaké výši:   
Prezentace města:

**Rozpočet**

1 / 2 PŘES

**Rozpočet** – vyberte vždy jednu **položku** rozpočtu. Vedlejší sloupec slouží k bližší **specifikaci položky**.

**Název projektu:**  
**Popis projektu:**  
**Cíl projektu:**  
**Záměr a způsob realizace:**  
**Termín od:**  **Termín do:**   
**Časový plán a místo realizace:**  
**Charakteristika a velikost cílové skupiny (počet):**  
**Počet žáků, dětí, členů do 20 let v subjektu:**  
**Býl-li projekt nebo jemu podobný realizován v posledních 3 letech, uveďte kdy a v jaké výši:**  
**Prezentace města:**

**Rozpočet**

Položka použití:	Specifikace položek (rozveďte textem, neuvádějte čísla)
DDHM (do 40. tis. Kč)	
opravy a udržování v souvislosti s realizací projektu	
Ubytování	
Stravování účastníků	
Nájemné vč. služeb	
převážení osob a materiálu	
věcné ceny, odměny pro soutěžící	
služby spojené s realizací dotace (ozvučení, moderování, bezpečnost akce apod.)	
zřízení a správa webových stránek	
Osobní náklady	
Spotřební materiál (do 3.000,- Kč)	
Propagace a tisk	
Jiné náklady (specifikujte)	

1/2  
www.ostlava.cz  
Číslo účtu 27-1649297309/0800  
**OSTRAVA!!!**

V případě většího množství položek klikněte na **zelené plus**, kterým se dodá další možnost výběru položky.

**Název projektu:**  
**Popis projektu:**  
**Cíl projektu:**  
**Záměr a způsob realizace:**  
**Termín od:**  **Termín do:**   
**Časový plán a místo realizace:**  
**Charakteristika a velikost cílové skupiny (počet):**  
**Počet žáků, dětí, členů do 26 let v subjektu:**  
**Byl-li projekt nebo jemu podobný realizován v posledních 3 letech, uveďte kdy a v jaké výši:**  
**Prezentace města:**

**Rozpočet**

Uzel použití:	Specifikace položek (rozverte textem, neuvádějte částky)
<input type="checkbox"/> <input type="checkbox"/> přeprava osob a materiálů	

**Celkové náklady:**  Kč  
**Požadovaná výše dotace:**  Kč

Zadatel stvrzuje, že ke dni podání žádosti nemá finanční závazky po lhůtě splatnosti vůči rozpočtu statutárního města Ostrava a organizacím zřízeným a založeným městem.

1/2 Prokešovo nám. 8, 729 30 Ostrava IČ 00845 451 DIČ CZ00845 451  
www.ostrava.cz Číslo účtu 27-1649297309/0800

**OSTRAVA!!!**

Přihlášku si můžete v průběhu vyplňování průběžně **ukládat**.

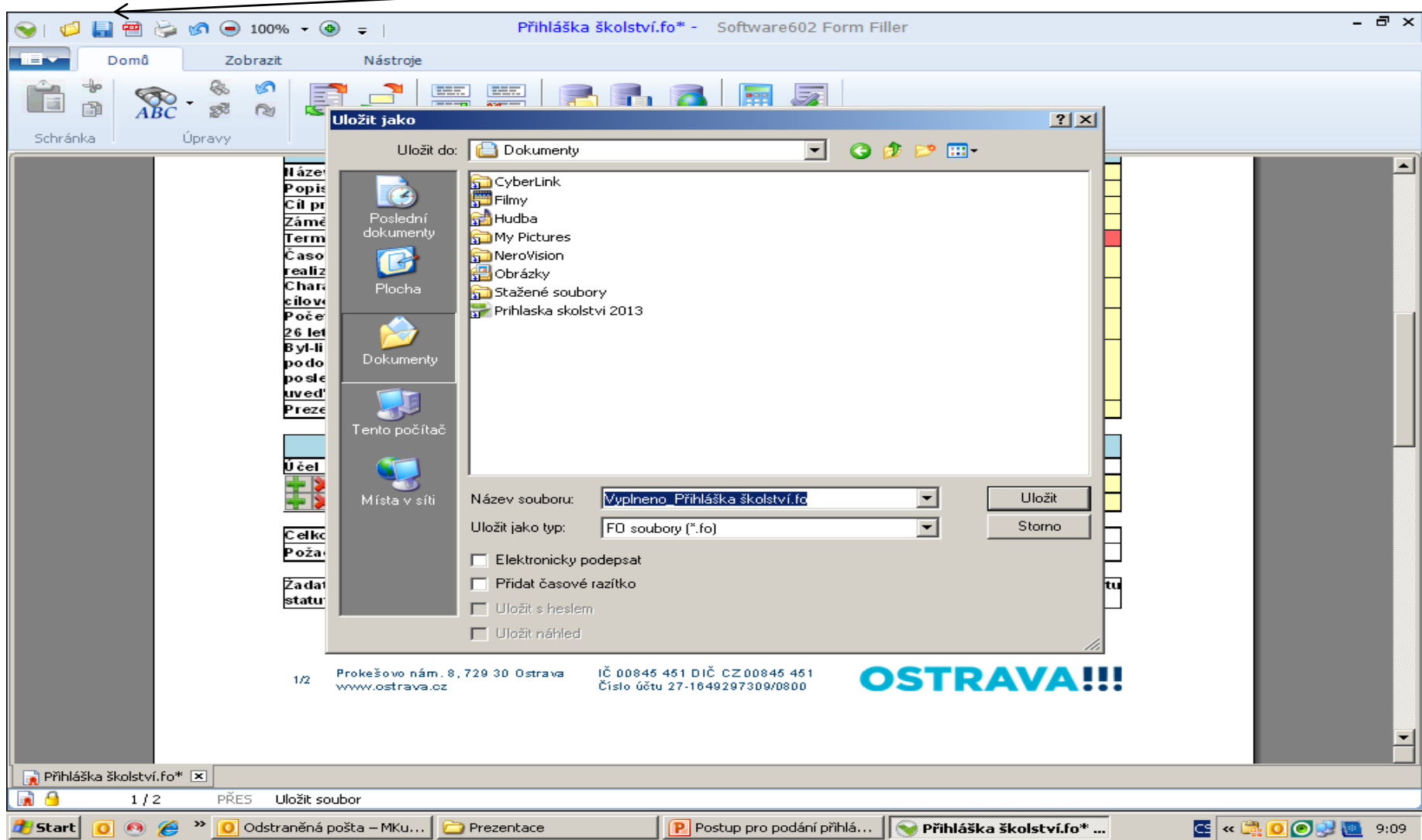

Následujícím krokem je přiložení povinné **přílohy** (rozpočet projektu) z počítače k elektronické přihlášce.

**POZOR! Pro různé oblasti jsou různé typy formulářů.**

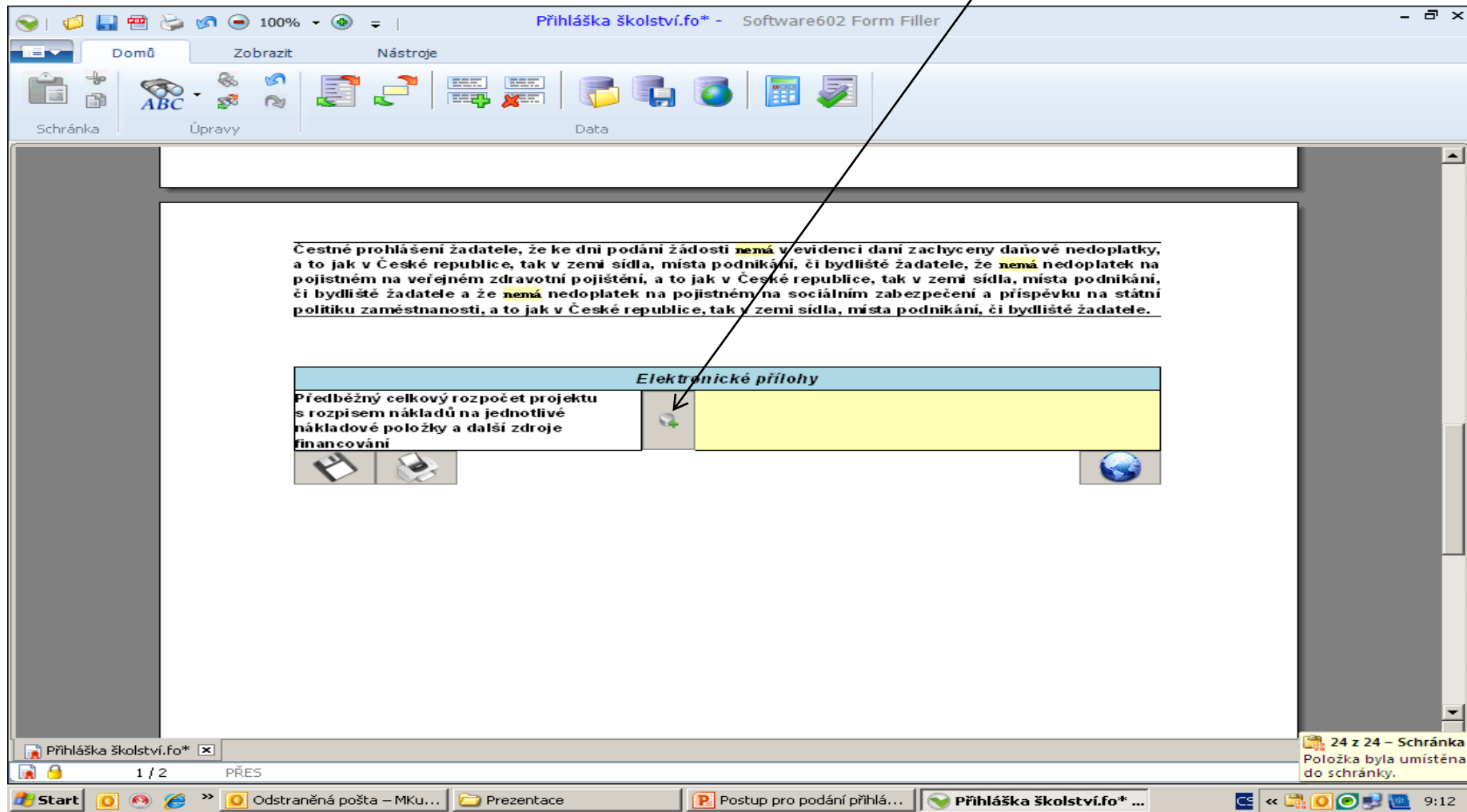

Tímto tlačítkem si můžete svoji přihlášku **vytisknout**.

The main content area displays a form with the following text:

Cestné prohlášení žadatele, že ke dni podání žádosti **nemá** v evidenci daní zachyceny daňové nedoplatky, a to jak v České republice, tak v zemi sídla, místa podnikání, či bydliště žadatele, že **nemá** nedoplatek na pojistném na veřejném zdravotní pojištění, a to jak v České republice, tak v zemi sídla, místa podnikání, či bydliště žadatele a že **nemá** nedoplatek na pojistném na sociálním zabezpečení a příspěvku na státní politiku zaměstnanosti, a to jak v Če

Předběžný celkový rozpočet projektu s rozpisem nákladů na jednotlivé nákladové položky a další zdroje financování

Below the text are two icons: a printer and a document with a printer icon.

A "Tisk" (Print) dialog box is open, showing the following settings:

- Wybrat tiskárnu:
- Tiskárna: \\pmsrv3.mmo.cz\HP LJ 1320 k (Dropdown menu)
- Stav: Připravena
- Typ: HP Universal Printing PCL 6 (v5.1)
- Umístění: odbor svs, kancl 415
- Komentář:
- Rozsah stránek:  Vše  Stránky: (text input field)
- Example: příklad: 3-14,16,19-21
- Kopie: Počet kopií: 1 (Spinner box)
- Kompletovat
- Buttons: OK, Storno

The taskbar at the bottom shows the Start button, taskbar icons for "Odstraněná pošta - MKU...", "Prezentace", "Postup pro podání přihlá...", and "Přihláška školství.fo\* ...". The system tray shows the time as 9:16.

Tímto tlačítkem odešlete svoji přihlášku do systemu.

Přihláška školství.fo\* - Software602 Form Filler

Domů Zobrazit Nástroje

Schránka Úpravy Data

Zadatel stvrzuje, že ke dni podání žádosti **nemá** finanční závazky po lhůtě splatnosti vůči rozpočtu statutárního města Ostrava a organizacím zřízeným a založeným městem.

1/2 Prokešovo nám. 8, 729 30 Ostrava IČ 00845 451 DIČ CZ00845 451  
www.ostrava.cz Číslo účtu 27-1649297309/0800

**OSTRAVA!!!**

Cestné prohlášení zadatele, že ke dni podání žádosti **nemá** v evidenci daní zachyceny daňové nedoplatky, a to jak v České republice, tak v zemi sídla, místa podnikání, či bydliště zadatele, že **nemá** nedoplatek na pojistném na veřejném zdravotní pojištění, a to jak v České republice, tak v zemi sídla, místa podnikání, či bydliště zadatele a že **nemá** nedoplatek na pojistném na sociálním zabezpečení a příspěvku na státní politiku zaměstnanosti, a to jak v České republice, tak v zemi sídla, místa podnikání, či bydliště zadatele.

**Elektronické přílohy**

Předběžný celkový rozpočet projektu s rozpisem nákladů na jednotlivé nákladové položky a další zdroje financování

1 / 2 PŘES Tisk vyplněného formuláře na tiskárnu

Start Odstraněná pošta - MKU... Prezentace Postup pro podání přihlá... Přihláška školství.fo\* ... 9:17

**OSTRAVA!!!**

# Kontaktní osoba pro oblast Školství

Ing. Martina Kuchyňková, [mkuchynkova@ostrava.cz](mailto:mkuchynkova@ostrava.cz), 599 444 264

Eva Janulková, [ejanulkova@ostrava.cz](mailto:ejanulkova@ostrava.cz), 599 443 307

## Kontakty pro technickou podporu

[helpdesk.dotace@ostrava.cz](mailto:helpdesk.dotace@ostrava.cz)

telefon: 599 456 789

**OSTRAVA!!!**